

» Eine Erfassung,  
viele Ergebnisse



## » BPS Bau Baustellenberichte und mobiles Bautagebuch

Mit dem Modul Baustellenberichte erfassen Sie Bautagesberichte mit allen erforderlichen Information und übertragen die Daten wie Mitarbeiterstunden, Geräte-laufzeiten und Materialverbrauch automatisch in die Nachkalkulation der Baustelle.



# » Im Büro, auf dem Notebook oder per Smartphone

## Bautagesberichte zentral erfasst

In den Baustellenberichten erfassen Sie die Mitarbeiterzeiten mit Arbeitsbeginn, Pausen und Arbeitsende. Damit kommen Sie gleichzeitig Ihrer Dokumentationspflicht nach. Bei Bedarf ergänzen Sie diese Eingaben um Lade- und Fahrzeiten.

Selbstverständlich erfassen Sie einen vollständigen Bautagesbericht mit Informationen über Gerätelauferzeiten, Materialverbrauch, Wetterinformationen, Notizen und besondere Vorkommnisse.

Auch Fotos lassen sich einfach und komfortabel den Berichten zufügen.

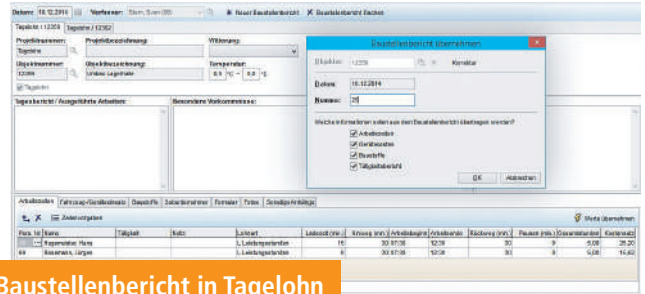

» Baustellenbericht in Tagelohn

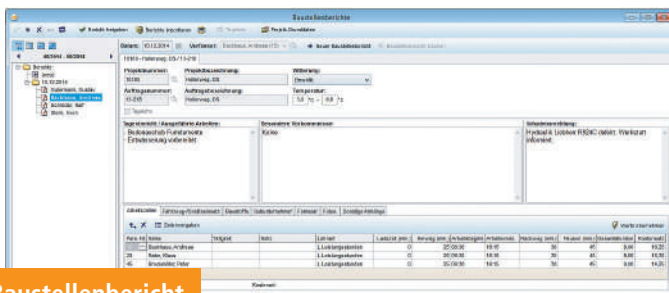

» Baustellenbericht



## Die Vorteile im Überblick

- » Lückenlose Dokumentation der Baustellen
- » Berichtswesen, Nachkalkulation und Lohnstunden in einem Arbeitsgang
- » Freigabe und Prüffunktion durch den Bauleiter
- » Fotodokumentation der Baustelle
- » Tagelohnabrechnung aus dem Baustellenbericht
- » Mobile Erfassung direkt auf der Baustelle

## Nach Prüfung überall verfügbar

Nach einer Prüfung durch den Bauleiter werden die Berichte freigegeben und somit der Baustelle und dem Ist-Daten Pool für die Nachkalkulation zugeführt. Über die Erfassung der Mitarbeiterstunden ist die Vorbereitung der Lohnabrechnung erledigt. Ihr großer Vorteil liegt in der einmaligen Erfassung eines Beleges.

Die Baustellenberichte können selbstverständlich auch mit unserem mobilen Bautagebuch (Notebook) oder 123erfasst (Smartphone) direkt auf der Baustelle erfasst werden. Der Abgleich der Daten kann im Büro oder online erfolgen.

Sollte es sich bei einem Bericht um Tagelohnarbeiten handeln, so können Sie aus dem Baustellenbericht direkt die Tagelohnabrechnung ableiten.

**Bei Fragen: Fragen!**  
Rufen Sie uns an, wir beraten Sie gerne:  
**(0 54 51) 59 33-3**

